

しょうがせいみな
小学生の皆さんへ

やってみ隊のご案内

2019年5月10日

美しが丘北自治会 会長 鍋島 明

子ども育成運営委員会委員長 釘嶋奈保子

こんにちは、自治会の組織で活動している「子ども育成会」です。6月に今年度最初の「やってみ隊」を開催します！！今年度の「やってみ隊」では、第2回やってみ隊の内容を子ども達で考えてみよう！と企画しています。今回のみんなでおやつパーティーの際に楽しみながら話しをしますので、たくさんの参加をお待ちしております♡

お手玉投げゲーム

たなばたかざ
七夕の飾りつけをしよう

おやつパーティー

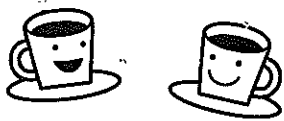

にちじ がつ にち とうりつび
日時： 6月22日 土曜日 午後1時～3時頃まで

ばしよ うつく おかきたこうみんかん しゅうかいしつ
場所： 美しが丘北公民館 集会室



ざいりょうどう かんけい
◎材料等の関係もごさいますので、事前の参加申し込みをお願いします。

《保護者の皆様へ》

いつも子ども育成会の活動にご理解とご協力ありがとうございます。

参加申込書は6/1(土)までに公民館ポストへ投函下さい。

切り取り線

たいさんかもうしこみしよ
やってみ隊 参加申込書

締め切り 6月1日(土)

なまえ お名前 _____ がくねん 学年 _____ きんきゅうれんらくさき 緊急連絡先 _____

なまえ お名前 _____ がくねん 学年 _____ きんきゅうれんらくさき 緊急連絡先 _____

保護者付き添い _____ 名 小学生未満の兄弟児 _____ 名

※アレルギーがある方は事前にお知らせください。

※子ども育成会での活動の様子などを自治会関連の広報誌などに掲載させて頂くことがあります。

※お問い合わせ等は美しが丘北公民館：926-7034(午前9時～12時)までお願いします。

一般社団法人宝満 CATV 管理組合会員各位

一般社団法人宝満 CATV 管理組合
理事長 松永達始郎
事務所：筑紫野市美しが丘南 1-2-5
TEL/FAX 092-927-1898

一般社団法人宝満 CATV 管理組合令和元年度定時社員総会について

陽春の候 会員の皆様には、ますますご清栄のこととお慶び申し上げます。
一般社団法人宝満 CATV 管理組合の定時社員総会を下記のとおり予定しております
のでお知らせします。

記

日時；5月25日（土）10：00～
場所；美しが丘南公民館

社員総会への出席は社員となっており、社員へは総会資料を配布致しますが、会員の皆
様で、特に総会資料をご希望の方は管理組合事務所までご連絡下さい。

さて、宝満 CATV 管理組合は小郡、筑紫野ニュータウン計画の施行から約25年が経過
し、今日までニュータウンの拡張化や世帯数の増加など発展的な地域形成がなされてきま
した。この間 当組合の運営もニュータウン計画と足並みを揃えて参りました。

そして 会員の皆様のご協力・ご理解により、加入世帯数も現在約3,500世帯の規模で、
現在に至っております。

ここで、改めて CATV 導入目的について下記に簡記いたしますのでご理解の程お願いし
ます。

- ・ 平成2年、小郡、筑紫野ニュータウン計画の施行に当たり、テレビ視聴に
ついて検討がなされました。その結果、地形等による難視聴区域が見込まれ
ると判断されたため、地域全体で対処可能な共同受信（CATV）方式が導
入されました。
- ・ また、CATVを導入することにより、付带的にアンテナの無い美しい
街並みを形成させ、良好な景観保全を可能とさせています。
- ・ 当組合の運営につきましても、設立趣旨を念頭に時代の流れに沿いつつ会
員皆様のニーズに出来る限り応えていけるよう努めて参ります。

子育て広場 **ぴよんぴよん**

第1金曜日は公民館に集まれ！

6月

手遊び・工作などお子さんと楽しく過ごしましょう！
お母さん同士のおしゃべりも楽しいですよ。事前の申し込み
はいりません。0歳から就園前のお子さんまでが楽しめる内
容です。是非いちど覗いてみて下さい！

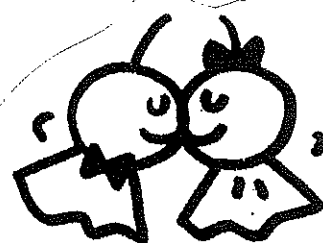

6月7日(金) 11時～12時
美しが丘北公民館・和室

連絡先 : 筑紫野市美しが丘北
3-3-2
TEL : 092-926-7034



回覧

公民館主催講座

太極拳・体験教室

どなたでも参加できます。この
機会に体験してみませんか？

6月25日(火) 午後13時～15時

場所：美しが丘北公民館 1階 集会室

持ち物：飲み物（お茶、水等）、タオル、あれば室内用運動靴

服装：スポン着用（動きがあるため）

大人向け
「や、て、み、隊」
です。
参加おまちして
います。

参加申し込み連絡

※6/20(木)締切

- 美しが丘北公民館 電話・FAX (092) 926-7034
※公民館に電話の場合は午前9時～12時にお願ひ致します。
※FAXで送信の場合はお手持ちの紙にご記入の上送信お願ひします。
- お名前とご連絡先（お電話番号など）をお知らせください。

※ファックスの誤送信にお気をつけ下さい。

※お知らせ頂いた個人情報、参加受付の目的のみに使用致します。

筑紫東小学校区スポーツ振興会主催

ニュースポーツ大会

第1弾 広報

初夏の風が心地よい季節になりました。今年も、梅雨のジメジメした季節を払うように、ニュースポーツで地域の交流を図ります。

小学生、中学生、高校生、お父さん、お母さん、おじいちゃん、おばあちゃんまで、大いに交流しましょい！

【実施内容】

日時：令和元年 6月22日（土）

9時受付 9時30分開会

12時30分終了予定

場所：筑紫東小学校体育館

内容：①ファミリーバドミントン
(小4以上)

②卓球バレー

③ディスクゲッターなどの体験

その他：①汗をかくので、タオルなど水分補給用の飲み物をご持参ください。

②体育館シューズをご持参ください。

③怪我等には、筑紫野市市民災害補償保険の範囲内で対応します。

【問い合わせ等】

筑紫東小学校区スポーツ振興会会長 八尋 正喜

電話 090-9565-7234

※参加申込は、6月1日号の広報「ちくしの」に併せて、配布します。



鹿児島本線の歴史と原田駅

5月25日 渡部邦昭氏の講演会

筑紫南コミュニティ運営協議会「ふるさと創生部会」

筑紫南ふるさとの歴史を学び生かす会

筑紫南地区のまちづくりを進める筑紫南コミュニティ運営協議会のふるさと創生部会では、「筑紫南ふるさとの歴史を学び生かす会」（歴史を学ぶ会）を結成し、地域の歴史・文化を学び、地域活性化に生かそうと、活動を続けているところです。

さて7回目の講演会では、九州で最も古い駅の一つである原田駅がテーマです。明治維新を成し遂げた新政府は、文明開化のシンボルとして全国で鉄道建設を推進します。明治22年には、博多～千歳川仮停車場（JR 久留米駅の対岸）間に九州初の鉄道・九州鉄道が開通。かつての宿場町には原田駅が建設され、原田は鉄道の要衝に変貌します。

今回の講演会では、九州歴史資料館学芸員で、鉄道の歴史に詳しい渡部邦昭氏に、九州鉄道と鹿児島本線建設の経過などについて、話していただきます。

参加は会場の都合もあって、先着50人とさせていただきます。希望者は筑紫南コミュニティ運営協会へ、電話で申し込んでください。（ファックス、メールは、24時間可）参加は無料です。

※写真①昭和初期、建設中の原田駅舎②筑紫野市永岡に残る旧九州鉄道城山三連橋梁（国の文化財）。

★講演会終了後、歴史を学ぶ会総会を開催しますので、会員は参集してください。

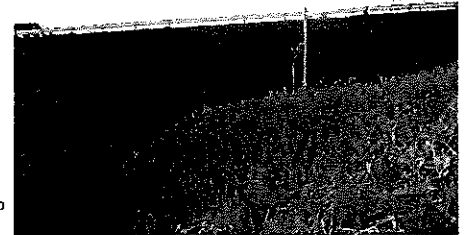
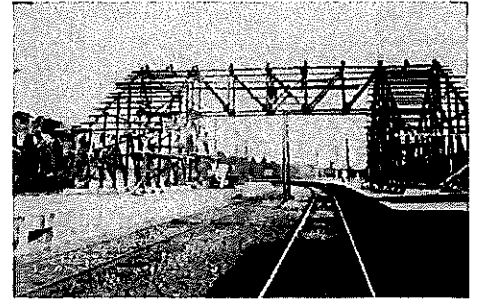

- 日 時 5月25日(土曜日)午後1時から
- 会 場 筑紫南コミュニティセンター2階 視聴覚室
- 講 師 九州歴史資料館学芸員 渡部邦昭氏
- 演 題 「鹿児島本線の歴史と原田駅」

《講師略歴》北海道札幌市出身。北海道大学文学部人文科学科卒業。同大学大学院文学研究科修士課程修了、平成23年に福岡県教育委員会に入庁。現在、九州歴史資料館学芸調査室勤務。専門は日本近代史。

お問い合わせ先

筑紫南コミュニティ運営協議会
 (筑紫南コミュニティセンター内)
 〒818-0024 筑紫野市原田 4-16-6
 Tel/Fax 092-555-6080
 受付時間: 平日 10:00~16:00

ホームページ: <https://minamikomikyou/jimdo.com/>
 Eメール: minamikomi@hb.tp1.jp



～貴方も支える人になる～

認知症

サポーター養成講座

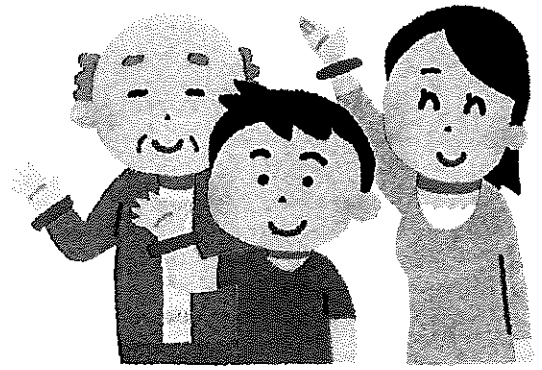

日 時

令和元年 6 月 22 日(土)

午前 10 時～12 時

場 所

筑紫南コミュニティセンター 1階大研修室

対象者

希望者(50名程度)

※事前申込みをお願いします

知っていますか? 『オレンジリング』。

認知症の基礎知識や接し方について学びます。

養成講座を受講し、オレンジリングをもらいます。

認知症になっても、支えてくれる人が多くいれば、安心して自分らしく地域で暮らすことができます。

誰かのために、そして自分のために、多くのご参加をお待ちしています!!

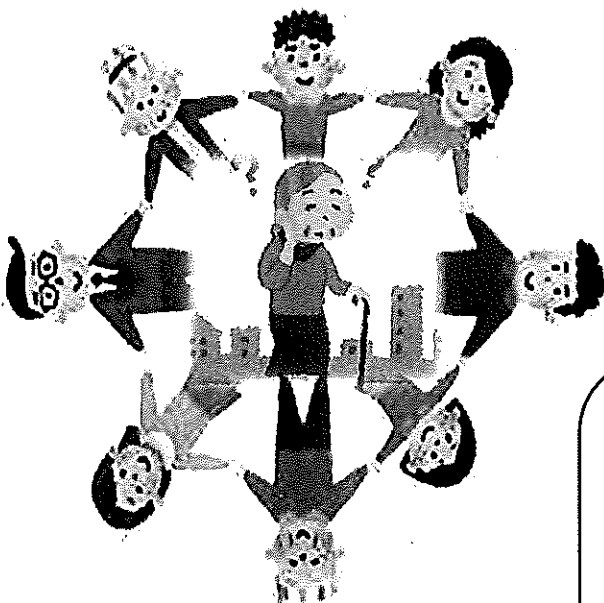

【お問合せ・申込み先】

筑紫南コミュニティ運営協議会
健康・福祉部会

☎ & FAX 092-555-6080

(平日 10:00～16:00)

<https://minamikomikyou.jimdo.com/>

(ホームページからも申込ができます)

Eメール: minamikomi@hb.tp1.jp



救 急 救 命 講 習 会



夏は危険がいっぱい！
夏こそ救急救命！！

以前受講された方、
Let's
再チャレンジ!!

日 時 令和元年6月23日(日)
午前10～12時(受付9:30～)

場 所 筑紫南コミュニティセンター1F 大研修室
講習内容 心肺蘇生法(CPR)、AED操作等

募集人数 50人(小学校高学年から参加できます)

申込方法 窓口に直接来られるか、電話、FAX、Eメールまたはホームページにて、お名前・参加人数・電話番号・行政区をお伝えください。

なお、定員になり次第、締め切らせていただきます。

※室内履き、飲み物の持参をお勧めします。



【問合せ・申込み先】

筑紫南コミュニティ運営協議会事務局

TEL.&FAX: 092-555-6080

(開室時間: 月～金 10～16時)

ホームページ: <https://minamikomikyou.jimdo.com/>

Eメール: minamikomi@hb.tp1.jp



回 覧

令和元年5月1日

市民のみなさまへ

日本赤十字社筑紫野市地区
地区長 藤田 陽三

平成31年度日本赤十字会員及び活動資金募集について（お願い）

日頃より、赤十字事業の推進につきまして多大なるご支援をいただき心から感謝申し上げます。

日本赤十字社は、国の内外にわたる災害救護活動をはじめとして、医療事業・血液事業・国際活動・社会福祉事業などの様々な活動を行っています。これらの赤十字活動は、市民の皆様のご協力によって集められた活動資金によって支えられています。

本市におきましては、赤十字活動を支援するために5月、6月の2か月間を「赤十字運動強調月間」として、赤十字会員及び活動資金募集を重点的に行います。この事業実施には市民の皆様のご理解、ご協力が不可欠なものであります。

つきましては、別紙募集要領に基づき募集活動を実施させていただきたいと存じますので、活動の趣旨をご理解いただき、何卒ご協力を賜りますようお願い申し上げます。